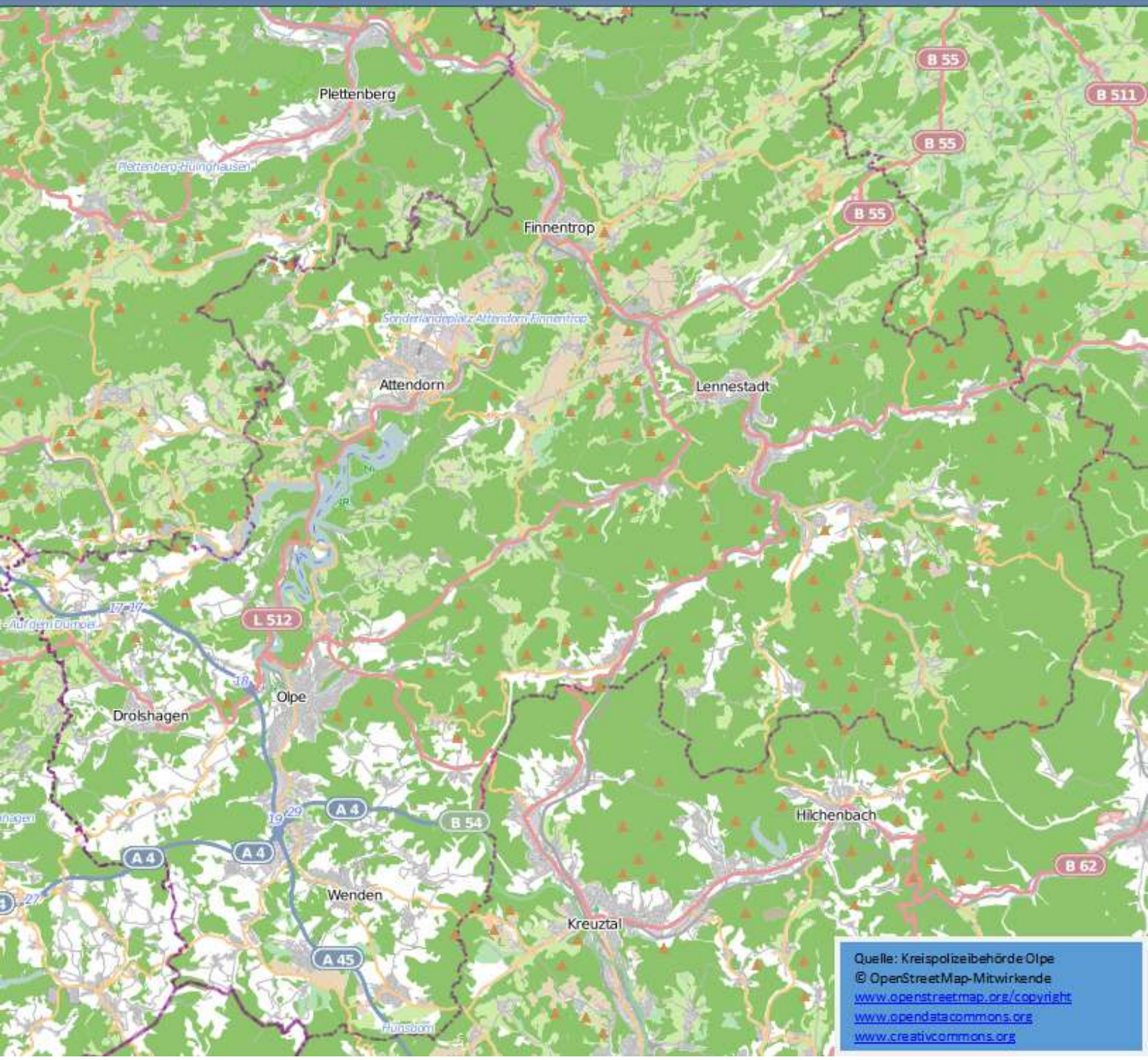Vom 20.03. bis 26.03.2020 kam es zu keinen gemeldeten Wohnungseinbrüchen im Kreis Olpe