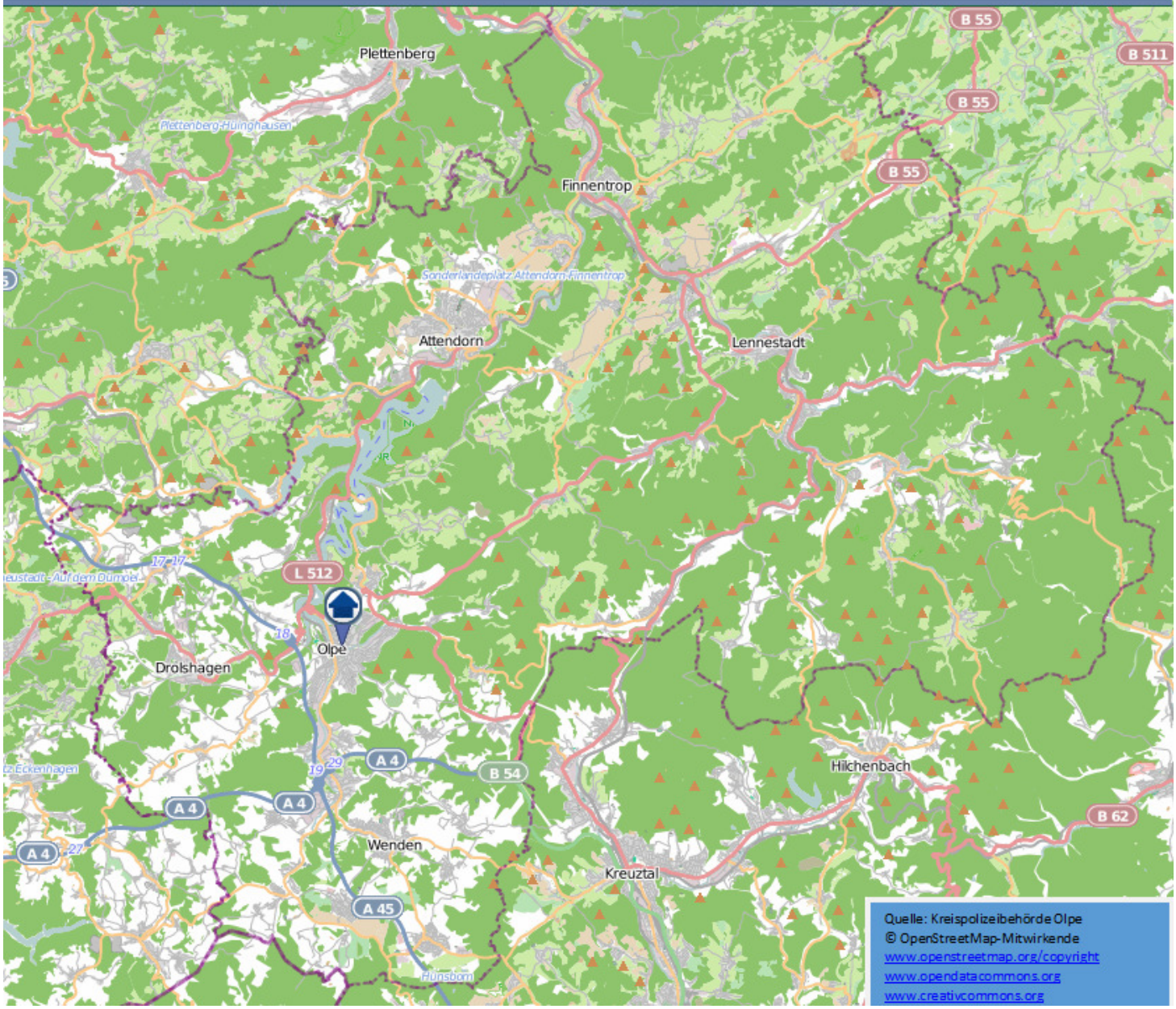Wohnungseinbruchsradar im Kreis Olpe vom 29.09. - 05.10.2017